

ECO LOG FOREST- INSPEKTIONS RAPPORTER

EcoLog, 550 Tpro - Skördare

Bilder

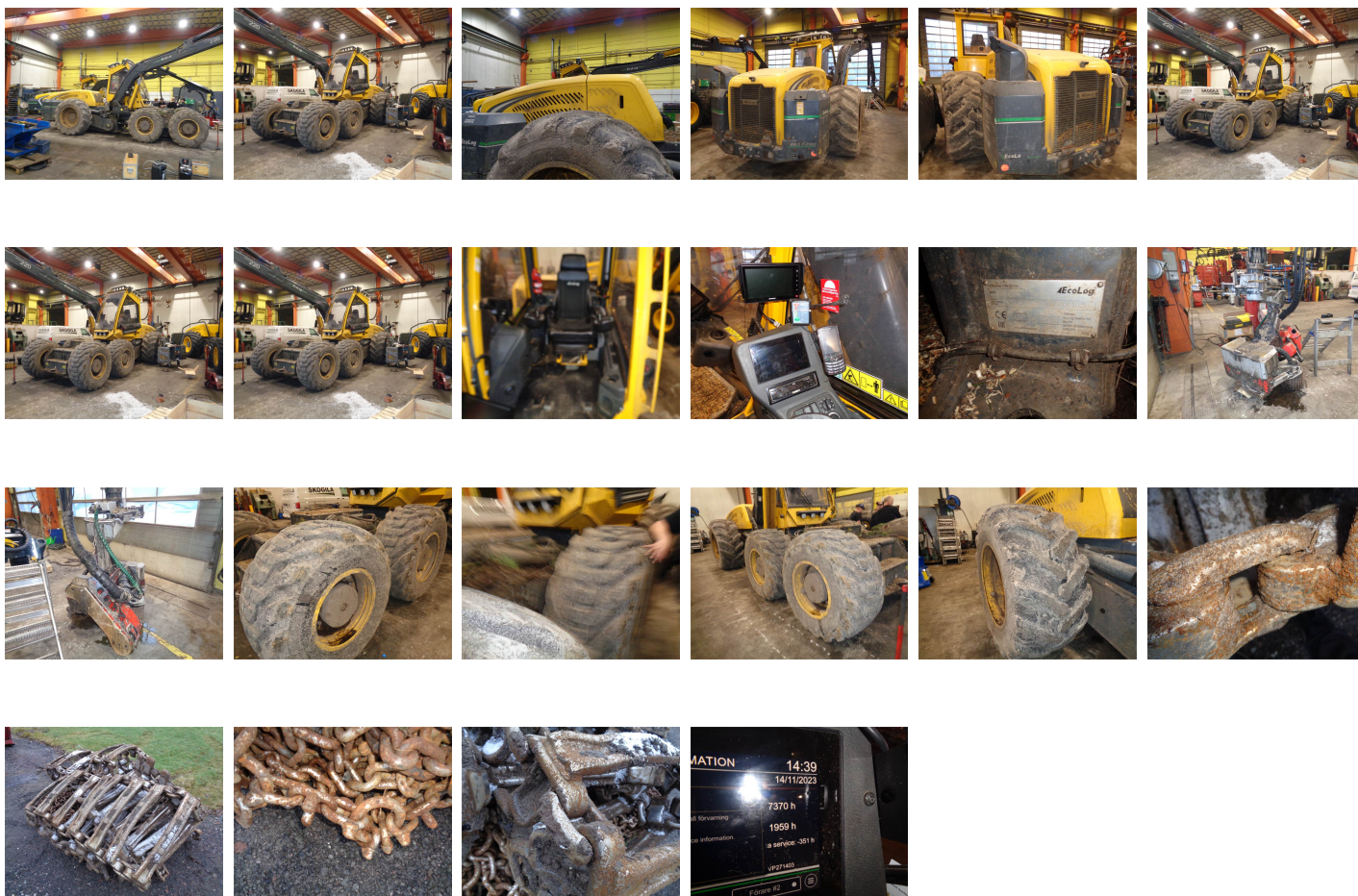

Information

Märke: **EcoLog**
Modell: **550 Tpro**
Timmar vid inleverans: **7370**
Uppställningsplats: **Laxå**
Timmar vid inspektion: **7370**

Modellår: **2018**
Serienummer: **650**
Inleveransdatum: **2023-11-14**
Besiktningsdatum: **2023-11-14**

Basmaskin

Brandsläckning: **Installerad, Godkänd**
Centralsmörjning: **Ja**

Brandsläckning Inspektions Datum: **2023-05**
Huv/plåtar: **OK**

Däck

Vänster fram fram: **70%**
Vänster fram bak: **70%**
Vänster bak fram: **70%**
Märke: **Nokian**
Bak dimensioner: **710x34**

Höger fram fram: **70%**
Höger fram bak: **70%**
Höger bak fram: **70%**
Fram dimensioner: **600x26,5**

Diesel Motor

Elektrisk Påfyllnadspump Bränsle: **Ja**
Adblue: **Funkar**

Adblue: **Finns**
Glykol: **Propylen**

Hydraulik

Hydraulolja: **Q8 Longlife**

Hytt

Stol Typ: **7000**
GIS System: **Ja**
Solgardiner: **Normal**

Mätssystem: **Dasa forester**
Arbetsbelysning: **Led**
Dataklave: **500 mm**

Backkamera: **Ja**
Reservdelsbok: **Ja**

Instruktionsbok: **Ja**
Telefon: **Ja**

Kran

Modell: **220**

Längd (cm): **1100**

Aggregat

Märke: **Logmax**
Modellår: **2018**
Flerträdshantering: **Ja**
Stubbehandling: **Ja**

Modell: **4000T**
Timmars: **7370**
Färgmärkning: **Ja**
Sågenhet: **318 Truecut**

Band

Slirskydd Bak: **Gunnebo**
Procent: **50%**
Typ: **Clark TL95**

Typ: **Multistud**
Band Fram: **Other**
Procent: **50%**