

ECO LOG FOREST- INSPEKTIONS RAPPORTER

EcoLog, 590E - Skördare

Bilder

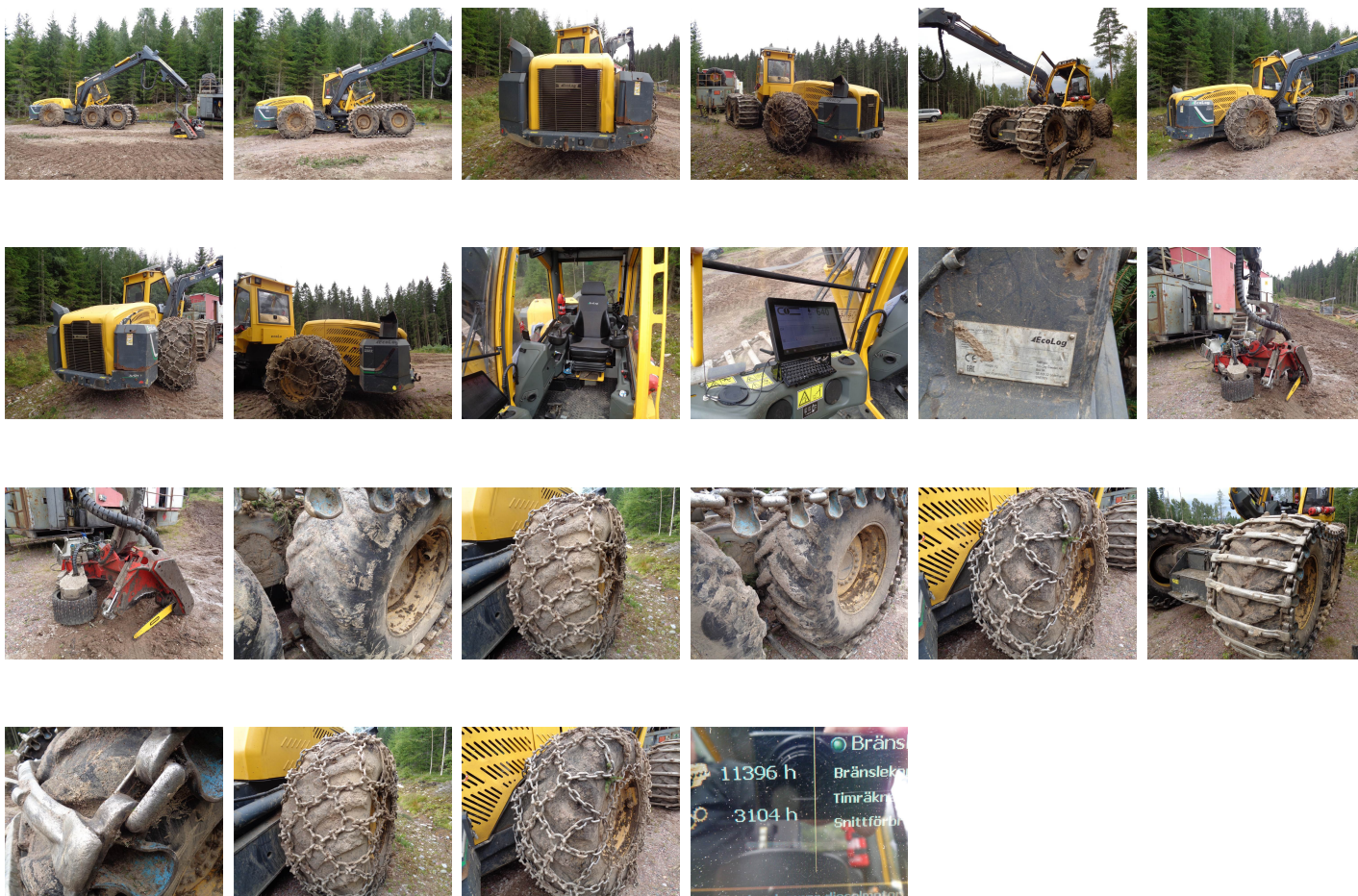

Information

Märke: **EcoLog**
Modell: **590E**
Timmar vid inleverans: **11500**
Uppställningsplats: **Sunnansjö**
Timmar vid inspektion: **11396**

Modellår: **2017**
Serienummer: **660**
Inleveransdatum: **20230915**
Besiktningsdatum: **20230815**

Basmaskin

Brandsläckning: **Installerad, Godkänd**
Centralsmörjning: **Ja**
Pendelarm HF: **Bra**

Brandsläckning Inspektions Datum: **12-22**
Huv/plåtar: **Skador på Motorhuv**
Anmärkningar: **Pendelarm HF ny**

Däck

Vänster fram fram: **50%**
Vänster fram bak: **50%**
Vänster bak fram: **50%**
Höger bak bak: **40%**
Bak dimensioner: **700x34**

Höger fram fram: **50%**
Höger fram bak: **40%**
Vänster bak bak: **40%**
Märke: **Trelleborg**

Diesel Motor

Elektrisk Påfyllnadspump Bränsle: **Ja**
Adblue: **Funkar**

Adblue: **Finns**
Glykol: **Propylen**

Hydraulik

Hydraulolja: **Q8 Longlife**

Kommentar: **Pumpdrivning bytt vid 6000 timmar**

Hytt

Stol Typ: **7000**
Driftsuppförning: **Ja**

Mätssystem: **Dasa forester**
GIS System: **Ja**

Arbetsbelysning: **Led**
Dataklave: **500 mm**
Reservdelsbok: **Ja**

Solgardiner: **Normal**
Instruktionsbok: **Ja**

Kran

Modell: **300**
Krandämp: **Nej**

Längd (cm): **10000**

Aggregat

Märke: **LM**
Modellår: **2017**
Skick: **Normal**
Färgmärkning: **Nej**
Sågenhet: **Supercut**
Kommentar: **Sågmotor bytt vid 9000 timmar**

Modell: **6000B**
Timmars: **11500**
Flerträdshantering: **Nej**
Stubbehandling: **Nej**
Anmärkningar: **Valmotorer bytta vid 8000 timmar**

Band

Slirskydd Bak: **Gunnebo**
Procent: **30%**
Typ: **Evo 26**

Typ: **Multistud**
Band Fram: **Olofsfors**
Procent: **70%**